

Gesund im Schlaraffenland? Wie gefährlich sind Zucker & Co?

Montag, 27. Februar 2017 | 15 – 18.30 Uhr
Konsul-Hackfeld-Haus, Birkenstr. 34, Bremen

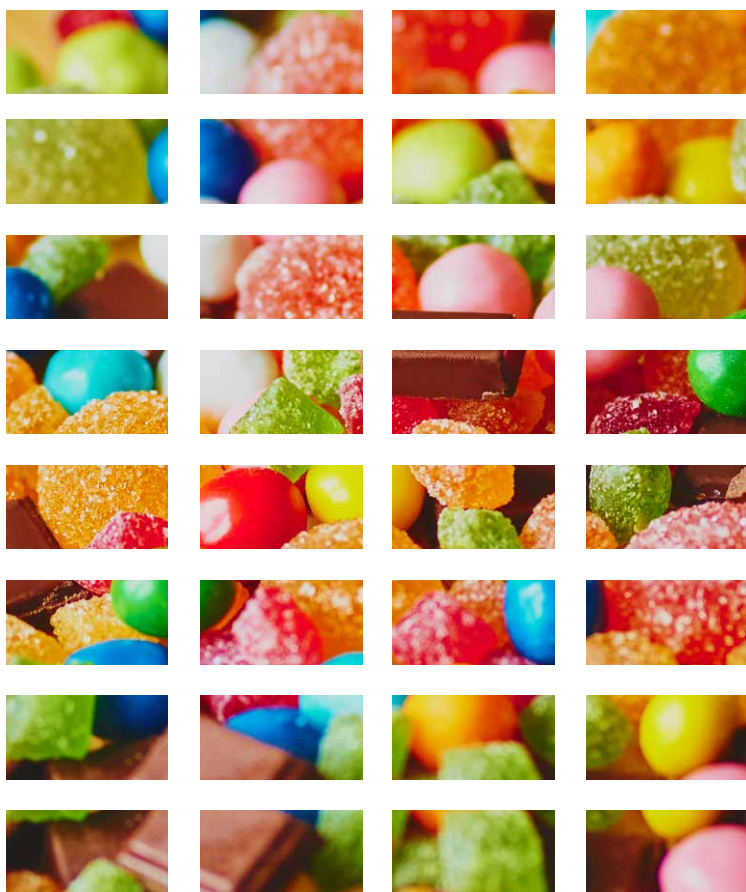

Gesund im Schlaraffenland? Wie gefährlich sind Zucker & Co?

Eine Fachtagung im Rahmen der Veranstaltungsreihe
„DIALOG VERBRAUCHERSCHUTZ“

Montag, 27. Februar 2017, 15 – 18.30 Uhr
Konsul-Hackfeld-Haus, Birkenstr. 34, Bremen

Fast Food, preisgünstige XXL-Packungen und vor allem zuckerhaltige Softgetränke gehören heute bei immer mehr Verbraucherinnen und Verbrauchern und besonders bei Kindern und Jugendlichen zur täglichen Ernährung. Dieses Schlaraffenland hat sich zu einem gesundheitspolitischen Albtraum entwickelt: Die Zunahme von Diabetes mellitus Typ2, Übergewicht und Adipositas ist ein weltweites Gesundheitsproblem.

Vor diesem Hintergrund werden auf der interdisziplinären Veranstaltung die Auswirkungen eines riskanten Konsums von Zucker und Co beleuchtet und gemeinsam die aktuellen Entwicklungen in Prävention und Verbraucherschutz diskutiert. Im Fokus steht dabei u.a. die Frage, ob wir eine Zucker- und Fettsteuer brauchen.

Die aktuelle Veranstaltung wird im Rahmen der Reihe „Dialog Verbraucherschutz“ der Senatorin für Wissenschaft, Gesundheit und Verbraucherschutz durchgeführt und richtet sich an Fachleute aus den Bereichen Ernährung, Gesundheit, Verbraucherschutz, Bildung, Public Health und Politik.

Anmeldung bis zum 20.02.2017 an:

Senatorin für Wissenschaft, Gesundheit und Verbraucherschutz:

Frau Ann-Kathrin Hesse

E-Mail: Ann-Kathrin.Hesse@gesundheit.bremen.de

Tel: (0421) 361-129 26



15.00 Uhr Begrüßung

Prof. Dr. Eva Quante-Brandt, Senatorin für Wissenschaft, Gesundheit und Verbraucherschutz

Dr. Annabel Oelmann, Vorstand Verbraucherzentrale Bremen

Prof. Dr. med. Hajo Zeeb, Leibniz-Institut für Präventionsforschung und Epidemiologie, BIPS und Vorstand Landesvereinigung für Gesundheit Bremen e.V.

15.30 Uhr Einfluss der Ernährung und des Essverhaltens auf die kindliche Adipositas – Welche Rolle spielen Zucker & Snack-Food?

Dr. Antje Hebestreit, Leibniz-Institut für Präventionsforschung und Epidemiologie, BIPS

16.00 Uhr Zucker, Fett und Co. – Lebensmittelbesteuerung als (All-) „Heilmittel“?

Prof. Dr. Stefan Lhachimi & Thomas Heise, Cooperative Research Group for Evidence-Based Public Health, Universität Bremen und BIPS

16.30 Uhr Kaffeepause

17.00 Uhr Gruppen-Diskussion

Süße Irreführung

Theodora Plate & Gertraud Huisinga, Verbraucherzentrale Bremen

Was könnte eine Zuckersteuer bewirken?

Prof. Stefan Lhachimi & Thomas Heise, Universität Bremen und BIPS

Trinkt mehr Wasser! – Strategien nicht nur für Schulen und Kindergärten

Dr. Antje Hebestreit, BIPS

Präventionsstrategien zur Verbesserung der Mundgesundheit

Folke Becker, Zahnärztlicher Dienst, Gesundheitsamt Bremen

Eva Jahnke, Schul- und Jugendzahnpflege, Gesundheitsamt Bremerhaven

18.00 Uhr Kommt zusammen!

18.30 Uhr Ende der Veranstaltung

Moderation: Thomas Altgeld, Landesvereinigung für Gesundheit und Akademie für Sozialmedizin Niedersachsen e.V.

